

Reveal[®] imager



Sales made simple.

* Des ventes faciles.

La consultation est le nerf de toute activité esthétique, votre seule opportunité de faire d'un prospect un client, cette étape est essentielle.

Le Reveal Imager montre clairement à vos clients ce qui les éloignent de l'apparence qu'ils souhaitent: les dégâts du soleil, les taches brunes, les rougeurs et plus encore. Zoomez sur l'image haute résolution de Reveal pour examiner chaque ride avec une clarté saisissante. Remettez vos recommandations de traitement entre leurs mains grâce au rapport imprimé.

La bonne Nouvelle pour eux c'est que vous avez les produits et les traitements dont ils ont besoin. Votre prospect devient votre client.

"La première semaine d'utilisation, le Reveal a été amorti par les traitements laser et les ventes de produits. Quel bon investissement."

—Louis Bonaldi, M.D., Reno, NV



standard de face standard de gauche

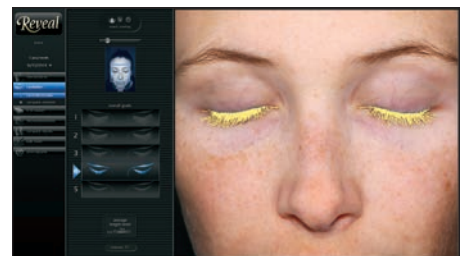

analyse des cils

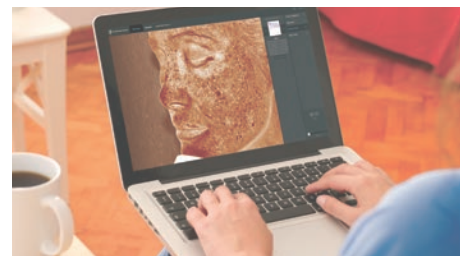

Accès en ligne aux consultations Reveal, grâce au portail client ViewMyConsult[®].

* Pas encore disponible en Europe

IMAGING EXCELLENCE FROM
CANFIELD

Reveal[®] imager

Interface conviviale L'interface intuitive de REVEAL permet aux membres du personnel d'être rapidement opérationnel.

Photos du visage reproductible

Assurer des images reproductibles pour le suivi avec des aides de positionnement intégrés et un éclairage standard.

Éclairage multi-mode

Reveal utilise l'éclairage au flash standard et polarisé croisé pour photographier et enregistrer les conditions de peau en surface et sous-surface.

Visualisation 3D Visualisez un échantillon de surface de peau en trois dimensions, rendus dans la teinte naturelle de peau, une cartographie couleur des reliefs ou une échelle de gris.

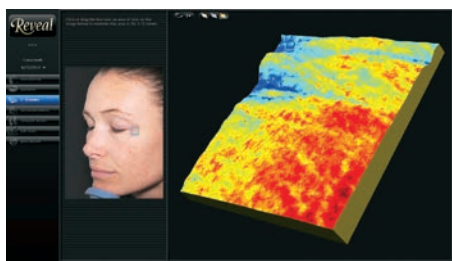

La visionneuse 3D révèle la topographie de la peau.

La technologie RBX[®] La technologie RBX de Canfield permet une visualisation de la mélanine et du vasculaire sous la surface de l'épiderme.

Zoom & panoramique Zoomez instantanément sur certaines zones du visage pour un examen approfondi des caractéristique spécifique de la peau.

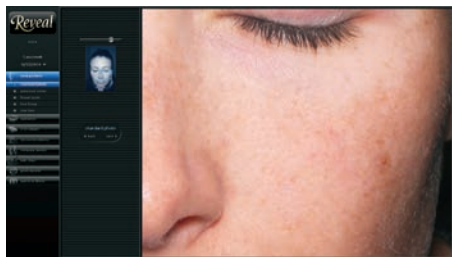

Magnify image areas for close examination.

Analyse des cils L'analyse des cils évalue les résultats des traitements des cils avec des évaluations numériques et des visualisations graphiques.

Recommandations de Soins La bibliothèque de recommandations de Reveal se personnalise facilement, ajout de descriptions, de photos. Pour des rapports imprimés percutants.



Sélectionnez vos recommandations.

Exportation des Images Exportez vos images Reveal et les ajouter à PowerPoint, ou d'autres programmes.

Rapports Imprimés Remettez à vos clients des rapports personnalisés à l'en-tête de votre centre. Les rapports incluent les images des clients, les notes de traitement et des recommandations de soins.



Donner à chaque client un rapport imprimé avec des conseils personnalisés..



ViewMyConsult[®] Restez connecté à vos clients qui envisagent des soins esthétiques. Via un portail Web sécurisé, les clients peuvent voir leurs photos, les recommandations de soins, et les progrès des traitements depuis leur domicile. Les professionnels peuvent envoyer les photos et les informations de consultation sur le portail directement depuis l'application Reveal. L'accès ViewMyConsult est lié au contrat Canfield Care pour Reveal.

(Prochainement disponible)

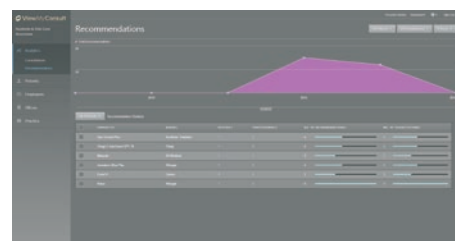

Un tableau de bord riche en fonctionnalités affiche une vue analytique des visites des clients, les images, l'utilisation du Reveal, et plus encore.

Reveal - application pour iPad[®]

permet d'accéder en réseau à votre base de données des dossiers et des images de vos clients, partout dans votre centre. Vous profitez de tous les outils de consultation esthétique du REVEAL sur votre tablette connectée.

(Prochainement disponible)

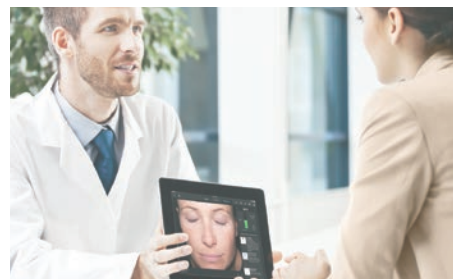

Emportez vos consultations Reveal partout dans votre centre.

Le Reveal se transporte facilement dans sa mallette de transport souple personnalisée.

esthetec

www.esthetec.fr / info@esthetec.fr / +33(0)9.63.62.60.57

SOLUTION PHOTOGRAPHIQUE POUR LE MEDICAL L'ESTHETIQUE ET LA RECHERCHE

REVEAL, RBX et ViewMyConsult sont des marques déposées Canfield Scientific, Inc.

iPad est une marque déposée de Apple Inc., enregistrée aux U.S.A. et d'autres pays.

1503-11